

PLANTA SEGUNDA; VIVIENDA TIPO B

SUPERFICIE UTIL CERRADA DE LA VIVIENDA : 49.37 m²
SUPERFICIE CONSTRUIDA DE LA VIVIENDA: 57.68 m²
(SIN INCLUIR ESPACIOS COMUNES)

MOBILIARIO Y COCINA SE DIBUJAN A EFECTOS ORIENTATIVOS

PLANOS INFORMATIVOS A NIVEL DE PROYECTO, PENDIENTE DE LICENCIA
SUSCEPTIBLES DE MODIFICACION POR LA DIRECCION FACULTATIVA DE LA OBRA

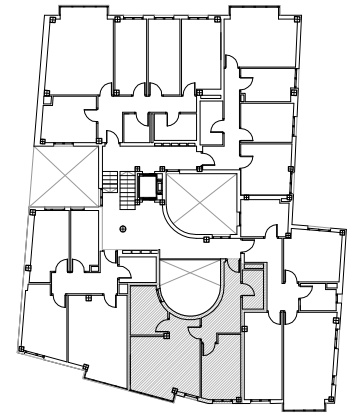

ACCESO VIVIENDA
TIPO B

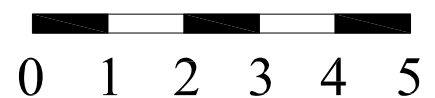
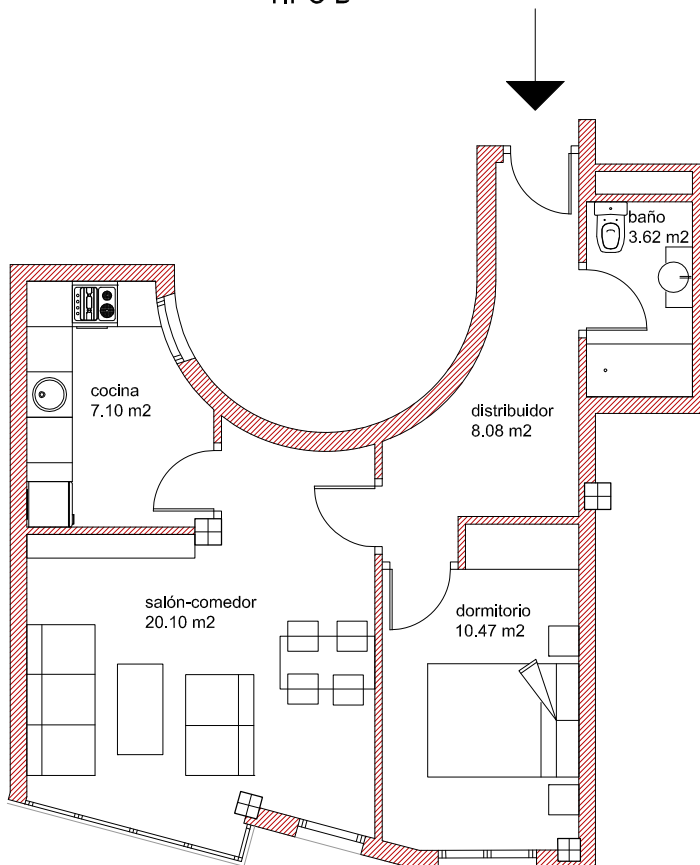

**PROYECTO DE 15 VIVIENDAS, LOCALES, GARAJES Y TRASTEROS
en plaza Santa Vicenta Lopez y Vicuña 4 y 6. Cascante. Navarra**